

L'OBSERVATORI DEL MERCAT DE TREBALL AL DIA

EVOLUCIÓ DE L'ATUR REGISTRAT. COMARCA DEL GARRAF. ANY 2016

ANY 2016	FEBRER	MARÇ	ABRIL	MAIG	JUNY
Nombre d'aturats	10.625	10.564	10.320	9.858	9.433
TAXA D'ATUR (%)	17,14	17,06	16,46	15,84	15,26

* **NOTA:** taxes d'atur calculades d'acord amb el nou mètode de càlcul de la taxa d'atur registral del Departament d'Empresa i Ocupació (DEMO).

GARRAF	< 25 anys		25-34 anys		35-44 anys		45-54 anys		55 i més anys		TOTAL		TAXA ATUR %
	HOME	DONA	HOME	DONA	HOME	DONA	HOME	DONA	HOME	DONA	HOME	DONA	
CANYELLES	6	10	19	25	36	48	29	38	40	42	130	163	16,41
CUBELLES	23	22	47	72	106	139	108	154	97	161	381	548	16,18
OLIVELLA	4	8	8	20	33	41	29	32	26	41	100	142	18,38
SANT PERE DE RIBES	63	60	150	192	220	318	264	360	255	340	952	1.270	16,91
SITGES	21	19	60	66	123	135	158	195	148	199	510	614	10,86
VILANOVA I LA GELTRÚ	126	114	278	375	486	625	556	684	560	819	2.006	2.617	15,68
TOTAL COMARCA	243	233	562	750	1.004	1.306	1.144	1.463	1.126	1.602	4.079	5.354	15,26

ATUR PER SEXE

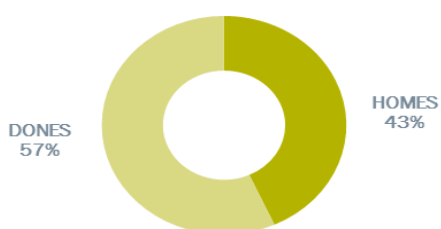

ATUR PER EDAT I SEXE

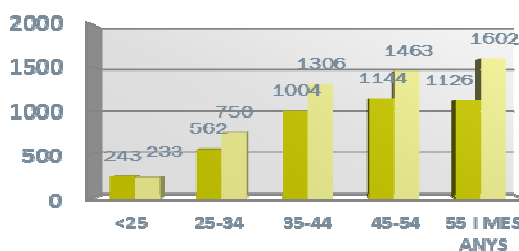

ATUR REGISTRAT PER NIVELL ACADÈMIC I PER ACTIVITAT ECONÒMICA

GARRAF	SENSE ESTUDIS	ESTUDIS PRIMARIS INCOM.	ESTUDIS PRIMARIS COM.	PROGR. FORM. PROF.	EDUCACIÓ GENERAL	TEC. I PROF. SUP.	UNIV. 1r CICLE	UNIV. 2n i 3r CICLE	ALTRES ESTUDIS POST-SEC	TOTAL
CANYELLES	-	4	33	42	183	15	6	10	-	293
CUBELLES	1	37	100	126	531	70	25	39	-	929
OLIVELLA	1	5	21	26	141	31	7	10	-	242
SANT PERE DE RIBES	16	141	271	176	1.352	111	52	102	1	2.222
SITGES	2	33	98	89	654	62	50	134	2	1.124
VILANOVA I LA GELTRÚ	41	303	600	364	2.742	248	94	229	2	4.623
TOTAL COMARCA	61	523	1.123	823	5.603	537	234	524	5	9.433

GARRAF	AGRICULTURA	INDÚSTRIA	CONSTRUCCIÓ	SERVEIS	SENSE OCUPACIÓ ANTERIOR	TOTAL
CANYELLES	5	30	32	212	14	293
CUBELLES	6	79	109	697	38	929
OLIVELLA	2	34	15	179	12	242
SANT PERE DE RIBES	60	198	284	1.559	121	2.222
SITGES	5	89	63	928	39	1.124
VILANOVA I LA GELTRÚ	82	534	541	3.204	262	4.623
TOTAL COMARCA	160	964	1.044	6.779	486	9.433

CCAE-2009

L'OBSERVATORI DEL MERCAT DE TREBALL AL DIA

CONTRACTACIÓ REGISTRADA PER SEXE I EDATS (2N TRIMESTRE 2016)

GARRAF	HOMES	DONES	TOTAL
CANYELLES	91	35	126
CUBELLES	224	237	461
OLIVELLA	38	13	51
SANT PERE DE RIBES	960	1.132	2.092
SITGES	1.929	1.822	3.751
VILANOVA I LA GELTRÚ	2.942	3.205	6.147
TOTAL COMARCA	6.184	6.444	12.628

< 20 ANYS	20-24 ANYS	25-29 ANYS	30-44 ANYS	> 44 ANYS	TOTAL
9	19	12	60	26	126
44	86	50	182	99	461
6	8	8	10	19	51
76	467	449	748	352	2.092
204	657	581	1.513	796	3.751
258	937	765	2.585	1.602	6.147
597	2.174	1.865	5.098	2.894	12.628

CONTRACTACIÓ REGISTRADA PER SEXE



CONTRACTACIÓ REGISTRADA PER EDATS

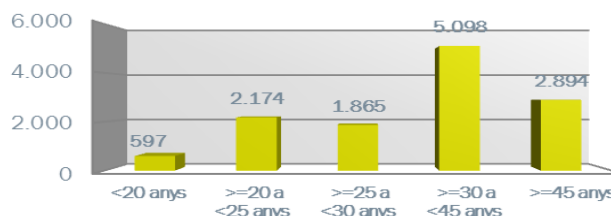

CONTRACTACIÓ REGISTRADA PER TIPUS DE CONTRACTE I SECTORS ECONÒMICS (2N TRIMESTRE 2016)

GARRAF	OBRA I SERVEI	CIRCUM. PROD.	INTERINAT	FORMACIÓ	PRÀCTIQUES	RELLEU	JUBILACIÓ PARCIAL	ALTRES CONTR.	INDEFINITS	TOTAL
CANYELLES	29	77	3	-	-	-	-	-	17	126
CUBELLES	147	223	22	-	2	-	2	1	64	461
OLIVELLA	28	10	2	-	-	-	-	-	11	51
SANT PERE DE RIBES	412	1.169	288	3	2	11	13	-	194	2.092
SITGES	993	2.276	97	1	4	-	3	4	373	3.751
VILANOVA I LA GELTRÚ	1.457	3.683	451	7	12	2	2	13	520	6.147
TOTAL COMARCA	3.066	7.438	863	11	20	13	20	18	1.179	12.628

GARRAF	AGRICULTURA	INDÚSTRIA	CONSTRUCCIÓ	SERVEIS	TOTAL
CANYELLES	1	60	9	56	126
CUBELLES	-	30	43	388	461
OLIVELLA	1	3	12	35	51
SANT PERE DE RIBES	8	71	100	1.913	2.092
SITGES	-	28	123	3.600	3.751
VILANOVA I LA GELTRÚ	27	575	292	5.253	6.147
TOTAL COMARCA	37	767	579	11.245	12.628

CCAE-2009

FONT: Xarxa d'Observatoris del Desenvolupament Econòmic Local. Diputació de Barcelona a partir de les dades del Dpt. d'Empresa i Ocupació de la Generalitat de Catalunya